



BESCHREIBUNG

Dieser funktionale Tisch im urbanen Stil gehört zur TUBEN-Möbelserie und ist leicht und stapelbar. Er erinnert an klassische Gartenmöbel, die für Küstenregionen und warmes Klima konzipiert wurden, doch dank seiner langlebigen Konstruktion kann er das ganze Jahr über genutzt werden und hält feuchten Klimabedingungen sowie extremen Temperaturen stand. Mit seinem zeitlosen Design und der großen Farbauswahl passt sich der TUBEN-Tisch einer Vielzahl von Umgebungen an.

Materialien:

- Gestell: verzinkter Stahl, pulverbeschichtet in den Standardfarben RAL9010 und RAL6021.
- Tischplatte: lackiertes Kiefernholz in den Standardfarben NCS S 0502-Y und NCS S 3020-G20Y.

MATERIALIEN

- Kiefer
- Lackierter verzinkter Stahl

PRODUKTEIGENSCHAFTEN

PRODUKTFAMILIE : Stadttische

HERSTELLER : NOLA

MATERIAL : Kiefer Lackierter verzinkter Stahl

DESIGNER : Gunilla HEDLUND

EINSATZBEREICH : Urban Natürlich

NORMEN : NORDIC SWAN Ecolabel BYGGVARUBEDÖMNING-Zertifizierung
SUNDAHUS-Zertifizierung

STADTMOBILIAR

STADTTISCHE

ART.-NR. : U20-71C

NOLA



STADTMOBILIAR

STADTTISCHE

ART.-NR. : U20-71C

NOLA

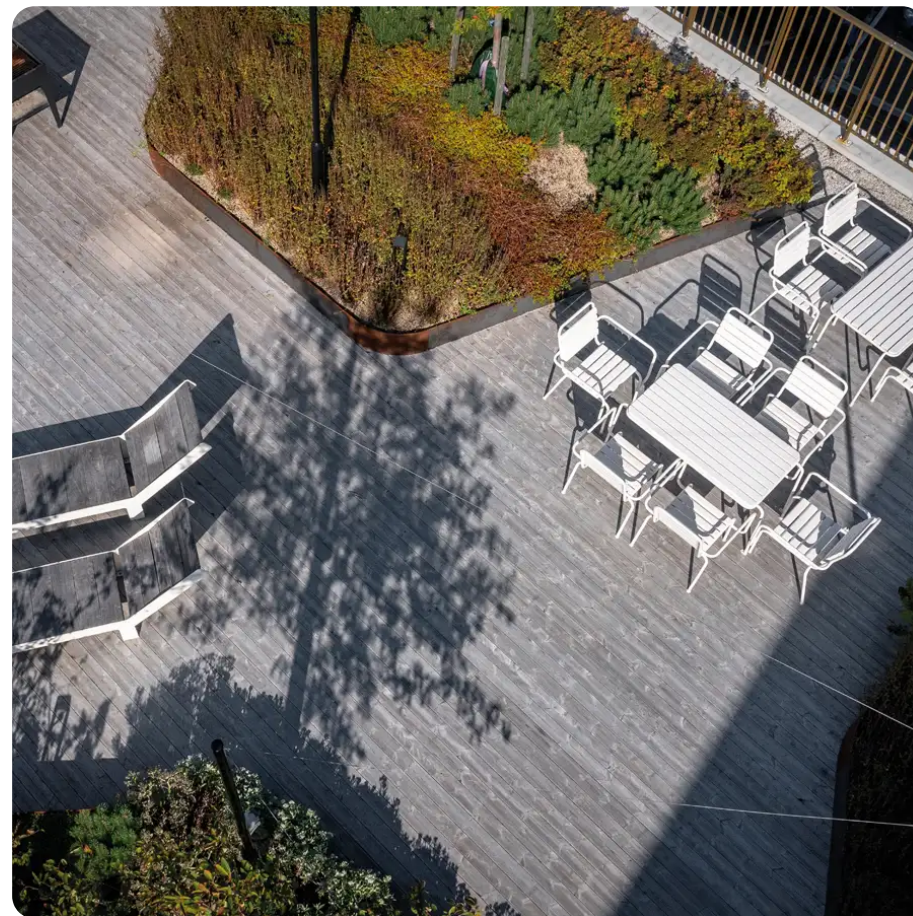

Datum der Veröffentlichung des Datensatzes: 11.05.2026 17:41:05

Web-Produktseite : [U20-71C](#)

