



**BESCHREIBUNG**

Als selbstbewusster Protagonist des städtischen Raums lässt sich NUVOLA von einer neuen Architekturphilosophie inspirieren: revolutionär, unkonventionell und fernab von Standards.  
Monolithisch, glatt und puristisch: Die von Hand polierte Oberfläche ist mit einer kratzfesten Klarlackschicht versehen.

Oberfläche: polierter Beton.

**MATERIALIEN**

🕒 Beton / Granit

**PRODUKTEIGENSCHAFTEN**

**PRODUKTFAMILIE** : Stadtpflanzkübel & Töpferwaren

**HERSTELLER** : VASART URBAN DESIGN

**MATERIAL** : Beton / Granit

**DESIGNER** : Antonio LANZILLO

**EINSATZBEREICH** : Urban

**STADTMOBILIAR**

PFLANZGEFÄSSE &  
STADTPFLANZKÜBEL

**ART.-NR. : AU-FINUV01**  
VASART URBAN DESIGN



## STADTMOBILIAR

PFLANZGEFÄSSE &  
STADTPFLANZKÜBEL

ART.-NR. : AU-FINUV01  
VASART URBAN DESIGN

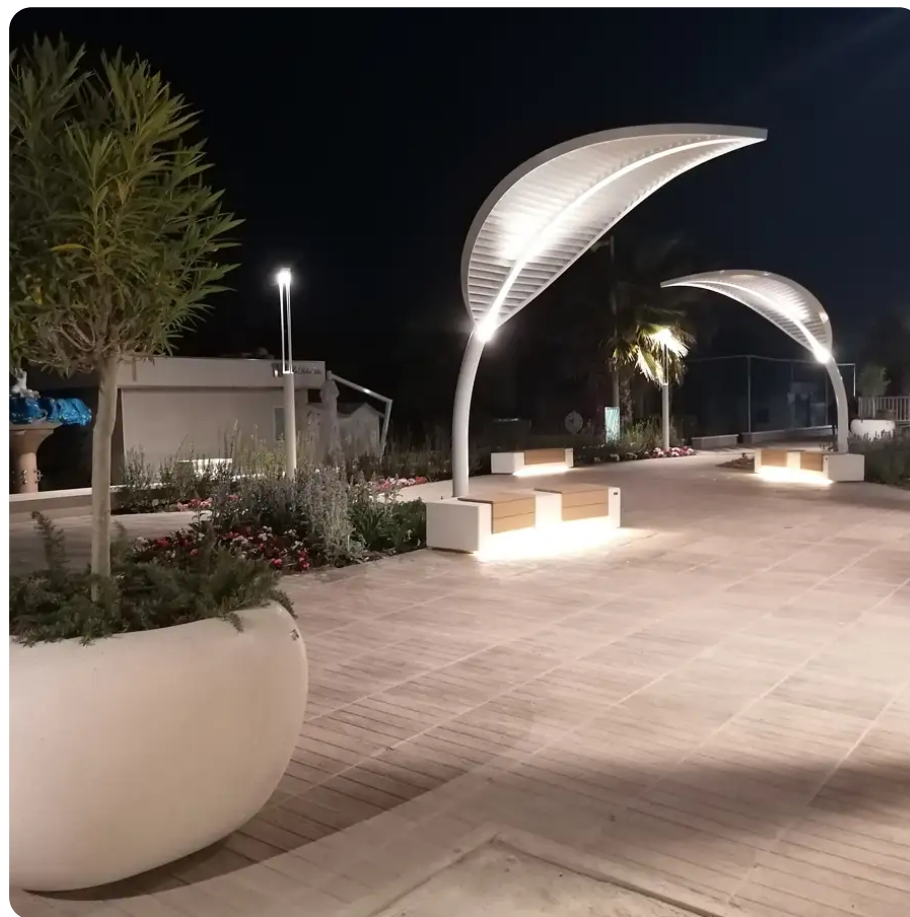

Datum der Veröffentlichung des Datensatzes: 11.05.2026 07:57:11  
Web-Produktseite : [AU-FINUV01](#)